3D-Klingenhalter REF 46.007.05 und 46.007.10

Sehr geehrter Kunde!

Vielen Dank, dass Sie sich für ein hochwertiges Produkt aus dem Hause Helmut Zepf Medizintechnik GmbH entschieden haben! Damit Sie auch auf Dauer Freude haben, erlauben wir uns, Ihnen nachstehend die Anwendung dieses Instruments zu erklären:

BESCHREIBUNG

1. Schwenkkopf

2. Schwenkkopfaufnahme

3. Fixierschraube

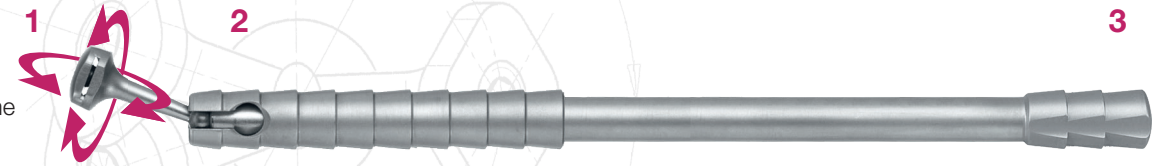

MONTAGE SCHWENKKOPF

1. Fixierschraube öffnen, bis die Schwenkkopfaufnahme frei ist

2. Schwenkkopfkugel in die Schwenkkopfaufnahme stecken

3. Durch das Schließen der Fixierschraube den Schwenkkopf an gewünschter Position feststellen

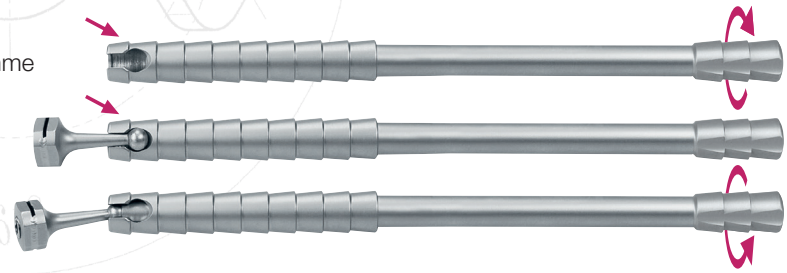

EINSETZEN DER KLINGE

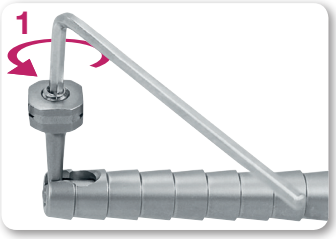

1. Innensechskantschraube mit Innensechskantschlüssel 2,5 mm lösen

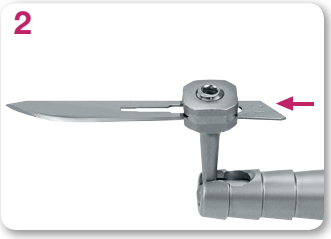

2. Klinge einschieben / positionieren

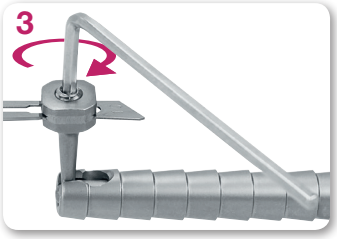

3. Klinge mit Innensechskant-schlüssel fixieren

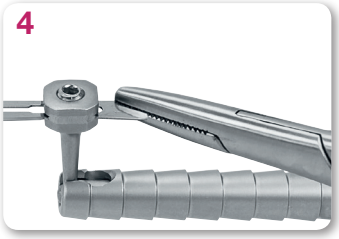

4. Das überstehende Klingen-ende abbrechen, z. B. mit REF **41.264.17** Nadelhalter Mathieu, gerade

REINIGUNG UND AUFBEREITUNG

Achtung

Zur Reinigung komplett zerlegen.

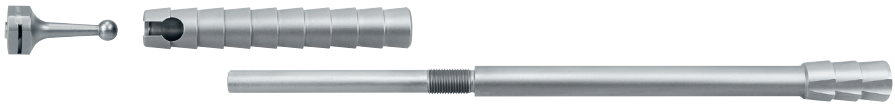

Bei allen Reinigungsvorgängen ist stets unsere Anleitung zur Wiederaufbereitung von resterilisierbaren Handinstrumenten und deren Zubehör nach DIN EN ISO 17664, in der jeweils gültigen Fassung, zu beachten.
Siehe Dokument „0703091007_WIEDERAUFBEREITUNG_HZ_BA_d“, downloadbar auf unserer Website **www.zepf-dental.com**.

PASSENDE KLINGEN Verpackungseinheit à 100 Stück, steril

46.014.10* # 10	**46.014.12*** # 12	**46.014.12D*** # 12d	**46.014.11*** # 11	**46.014.15*** # 15	**46.014.15C*** # 15c

Passend für Schwenkkopf REF **46.007.50**

Passend für 3D-Klingenhalteraufsatz REF **46.007.20**

AUFSÄTZE FÜR 3D-KLINGENHALTER nach Dr. Hildebrand, Berlin

46.007.20
für Standardklingen # 10 - 15

46.007.50
Schwenkkopf für Klingen # 11, 15 und 15c

46.007.30
Gingiva-Abhalter, klein

46.007.31
Gingiva-Abhalter, groß

0703091010_46_4600705_3D-KLINGENHALTER_BA_d | 04.07.2018

78606 Seitingen-Oberflacht, Germany | Tel.: +49 (0) 74 64 / 98 88 -0 | Fax: +49 (0) 74 64 / 98 88 -88 | info@zepf-dental.com | **www.zepf-dental.com**

CE Alle hier aufgeführten Medizinprodukte sind gemäß Medizinprodukterichtlinie 93/42/EWG mit dem CE-Zeichen versehen.

* Produkt höher Klasse I. Benannte Stelle wird bei Lieferung ausgewiesen.

HELMUT ZEPF
MEDIZINTECHNIK GMBH

3D Blade Holder REF 46.007.05 and 46.007.10

Dear valued customer!

We thank you very much for having chosen this high quality instrument from Helmut Zepf Medizintechnik GmbH!
To get the best from your instrument, please follow the instructions below:

DESCRIPTION

1. Pivoted Head

2. Pivoted Head Intake

3. Fixation Screw

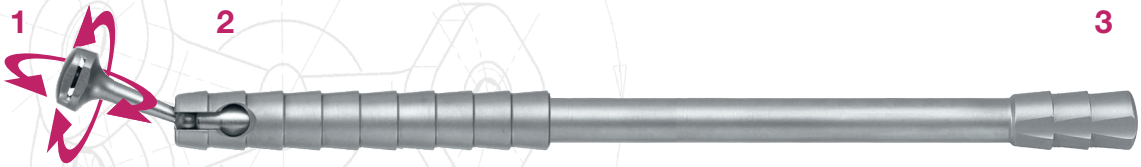

MOUNTING PIVOTED HEAD

1. Open fixation screw, until the pivoted head intake is free

2. Insert the pivoted head joint in the pivoted head intake

3. Set the pivoted head by tightening the fixation screw in the desired position

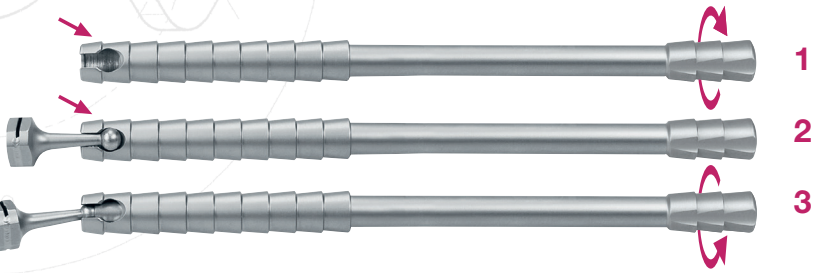

INSERT THE BLADE

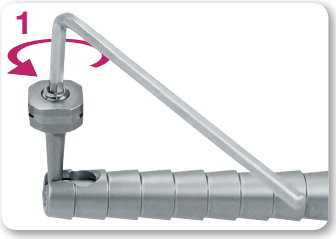

1. Loosening the hexagonal screw with Allen Key 2.5 mm

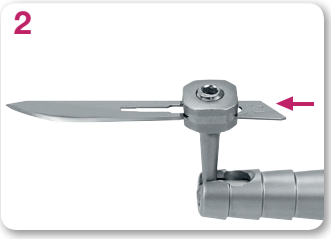

2. Insert / set blade

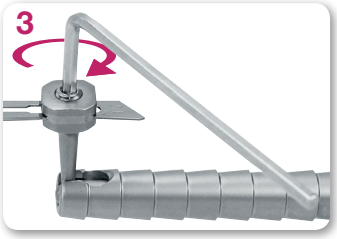

3. Fix the blade with Allen Key

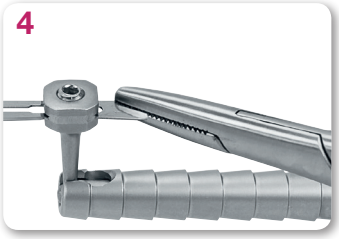

4. Break off protruding blade end, e.g. with REF **41.264.17** Needle Holder Mathieu, straight

CLEANING AND REPROCESSING

Attention

Dismantle completely for Cleaning.

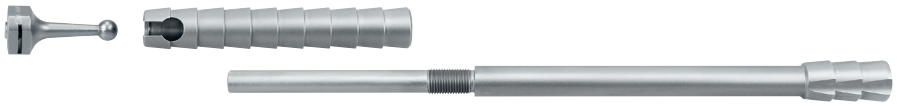

For all cleaning processes, please consider our application guidance of autoclavable instruments and accessories according to DIN EN ISO 17664, in the currently valid version.
See document “0703091007_REPROCESSING_HZ_BA_e”, downloadable from our website **www.zepf-dental.com**.

FITTING BLADES Supplied in packs of 100 pieces, sterile

46.014.10* # 10 | **46.014.12*** # 12 | **46.014.12D*** # 12D | **46.014.11*** # 11 | **46.014.15*** # 15 | **46.014.15C*** # 15C

suitable for Pivoted Head REF **46.007.50**

suitable for 3D Blade Holder attachment REF **46.007.20**

ATTACHMENTS FOR THE 3D-BLADE HOLDER acc. to Dr. Hildebrand, Berlin

46.007.20
for standard blades # 10-15

46.007.50
Pivoted Head
for blades # 11, 15 und 15c

46.007.30
Gingiva Retractor, small

46.007.31
Gingiva Retractor, big

0703091010_46_4600705_3D_BLADE_HOLDER_BA_e | 04.07.2018

78606 Seitingen-Oberflacht, Germany | Tel.: +49 (0) 74 64 / 98 88 -0 | Fax: +49 (0) 74 64 / 98 88 -88 | info@zepf-dental.com | **www.zepf-dental.com**

CE All medical devices indicated here bear the CE mark according to the Medical Device Directive 93/42/EEC.
* Product higher than class I. Notified body will be indicated in the delivery note.

HELMUT ZEPF
MEDIZINTECHNIK GMBH